

CODE OF CONDUCT

RULES OF CONDUCT THAT SHOULD BE TAKEN
INTO ACCOUNT WITH RESPECT TO CULTURAL
HERITAGE, NATURE RESERVES AND THE
ENVIRONMENT



According to the General Law of Cultural Heritage of the Nation No. 28296, the following is defined:

“They are all those manifestations of human activity, both material and immaterial, members of our nation's cultural heritage; due to its value, meaning and paleontological, archaeological, architectural, historical, artistic, social, military, anthropological, traditional, religious, ethnological, scientific, technological and intellectual importance. They can be both private and public property.”

The sites that belong to the Cultural Heritage of the Nation and Cultural Heritage of Humanity of the Republic of Peru, are under the administration of the Ministry of Culture through the National Institute of Culture.



All visitors and travelers are responsible for their conduct and their attempts to violate the Cultural Heritage of the Nation of Law No. 28296 and other corresponding laws.

ABOUT THE ENVIRONMENT

Peruvian Sunrise Group SRL has committed to promoting habits that contribute to a sustainable world, for this, it is in charge of reducing the impacts on the environment through reduction, reuse and recycling that we want our partners, suppliers and clients also carry out during the performance of their activities.



Peruvian Sunrise Group SRL provides advice on the indiscriminate use of plastic containers, because they cause great negative impacts on the environment such as: sterilizing the land, polluting the seas, and that their degradation varies between 150 years and 75 years. If it is biodegradable.



Peruvian Sunrise Group SRL announces that visitors must dispose of their waste in the corresponding containers every time they visit a destination, in case no containers are found, the waste must be kept until a container is found.



Peruvian Sunrise Group SRL indicates that visitors must make correct use of the marked paths and pay attention to the notices of the tour guides and those responsible for the circuits.

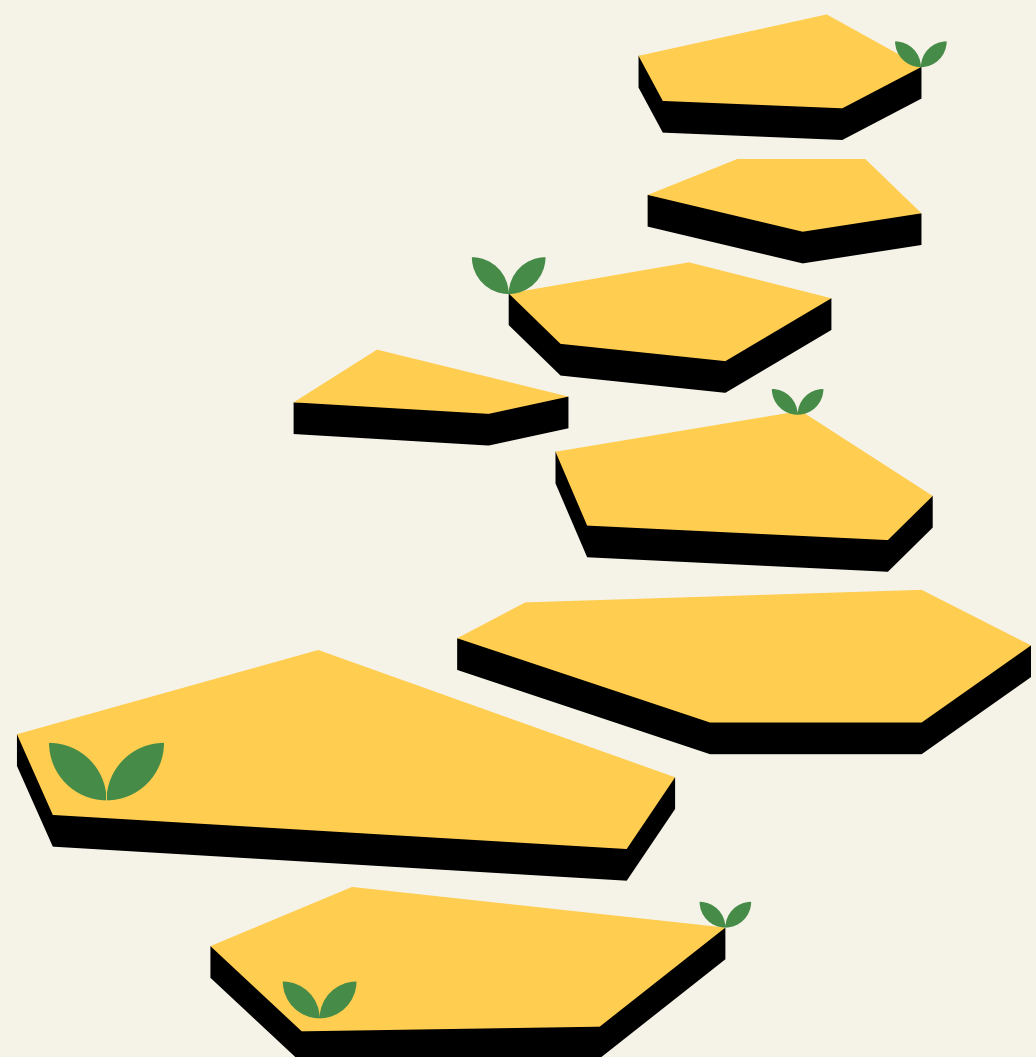

ABOUT THE CULTURE

Peruvian Sunrise Group SRL makes known the respect for traditions, customs and any human manifestation in the places visited.



Peruvian Sunrise Group SRL makes notice of the prohibition for any type of conduct contrary to the morality of good customs.



For those people who are public agents of disorder and immoral behavior regarding the Cultural Heritage of archaeological sites and national parks, they will be immediately removed, without prejudice to the sanctions determined by law.



All visitors have the obligation to respect the intangibility of the monuments and/or structures that make up the destinations.



ON HERITAGE, ARCHAEOLOGICAL SITES AND NATIONAL PARKS

- All visitors must behave respectfully in the destination facilities.
- All visitors in general must respect the visiting hours stipulated by law.
- All visitors must be aware of the authorized payments for the entrance that must be covered with their respective ticket.
- All visitors must carry out their entry control, for example: sign up on the visitor list.
- All visitors have the obligation to use the paths prepared and available at the destinations.
- All visitors are prohibited from dumping polluting waste in unauthorized places.
- The entry of snacks and drinks must be consulted with the guide on duty to avoid contamination of the site.

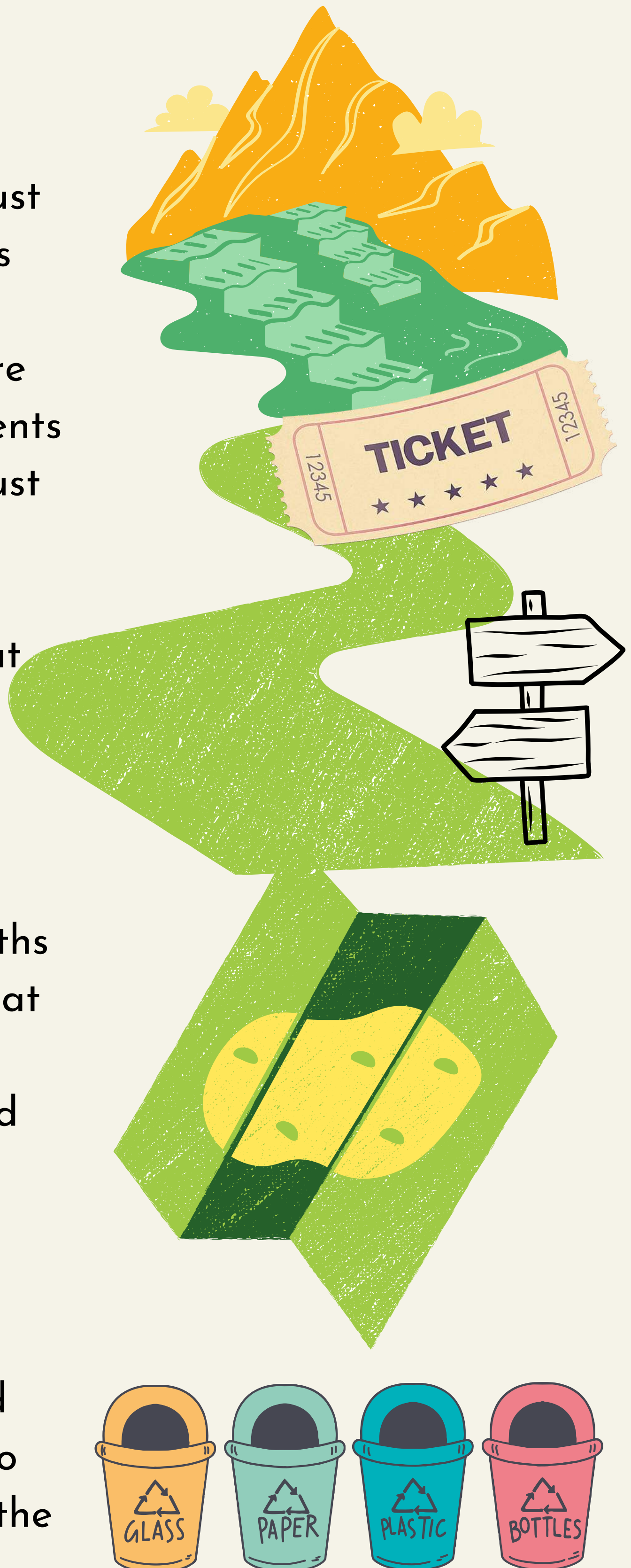

- All visitors are prohibited from deteriorating or damaging the monuments and/or structure of the destinations.
- All visitors are prohibited from cutting, damaging or extracting the flora and fauna of the destinations.
- The entry of alcoholic and/or narcotic beverages is prohibited, as is the entry of visitors who are under their influence.
- The practice of sports activities that are not authorized by the competent authority of the archaeological site and/or national park are prohibited.
- The placement of any type of advertising or commercial material within the facilities of the archaeological site and/or national park is prohibited.

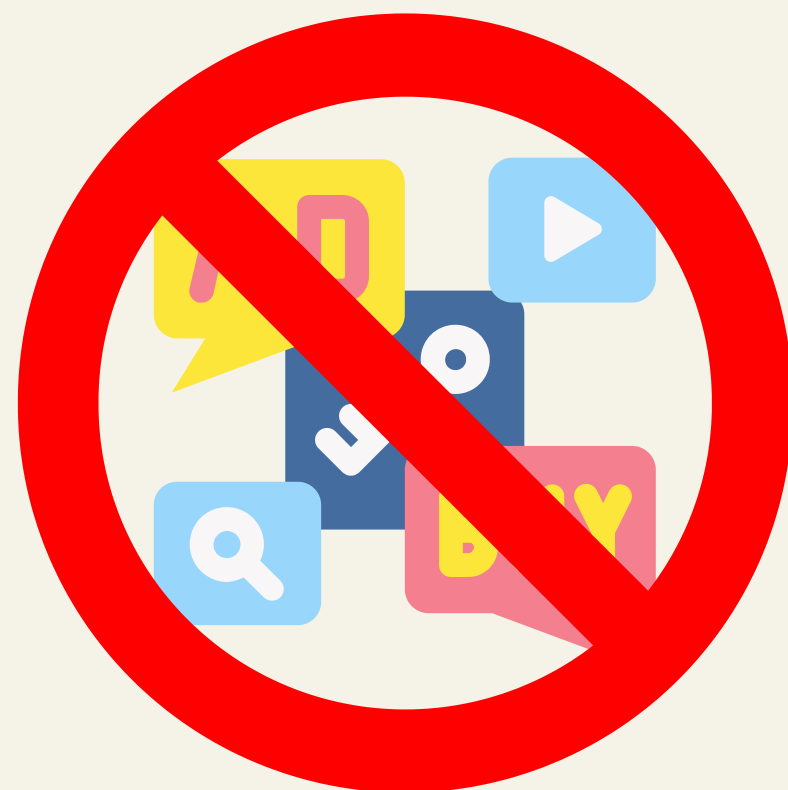

- The entry of sound equipment or amplifiers is prohibited without the corresponding authorization from the Ministry of Culture.
- The entry of pets is prohibited.
- The delivery of gifts and/or presents to personnel working in archaeological sites and/or national parks is prohibited.
- Smoking is prohibited inside and/or outside the area of the archaeological sites and/or national parks.
- The entry of firearms into archaeological sites and/or national parks is prohibited.
- Visitors who make their visit to archaeological sites and / or national parks after hours are prohibited, unless they have authorization from the National Institute of Culture.



Wildlife species are not collected, eaten, displayed, sold or traded, except as part of a regulated activity that ensures their use is sustainable and in compliance with local, national and international laws.



ALL THESE RULES ARE APPLICABLE AND MUST BE REVIEWED BY ALL VISITORS TO CULTURAL HERITAGE, NATURE RESERVES AND THE ENVIRONMENT.



CÓDIGO DE CONDUCTA

NORMAS DE CONDUCTA QUE DEBEN TENERSE EN CUENTA EN RELACIÓN CON EL PATRIMONIO CULTURAL, LAS RESERVAS NATURALES Y EL MEDIO AMBIENTE



Según la Ley General del Patrimonio Cultural de la Nación No. 28296, se define lo siguiente:

"Son todas aquellas manifestaciones de la actividad humana, tanto materiales como inmateriales, integrantes del patrimonio cultural de nuestra nación; por su valor, significado e importancia paleontológica, arqueológica, arquitectónica, histórica, artística, social, militar, antropológica, tradicional, religiosa, etnológica, científica, tecnológica e intelectual. Pueden ser tanto de propiedad privada como pública".

Los sitios que pertenecen al Patrimonio Cultural de la Nación y Patrimonio Cultural de la Humanidad de la República del Perú, se encuentran bajo la administración del Ministerio de Cultura a través del Instituto Nacional de Cultura.



Todos los visitantes y viajeros son responsables de su conducta y de sus atentados contra el Patrimonio Cultural de la Nación de la Ley N° 28296 y demás leyes correspondientes.

SOBRE EL MEDIO AMBIENTE

Peruvian Sunrise Group SRL se ha comprometido a promover hábitos que contribuyan a un mundo sostenible, para ello, se encarga de reducir los impactos en el medio ambiente a través de la reducción, reutilización y reciclaje que queremos que nuestros socios, proveedores y clientes también realicen durante el desempeño de sus actividades.

ReDUCE
ReUSe
ReCYCLE

Peruvian Sunrise Group SRL brinda asesoría sobre el uso indiscriminado de envases plásticos, ya que causan grandes impactos negativos en el medio ambiente como: esterilizar la tierra, contaminar los mares, y que su degradación varía entre 150 años y 75 años. Si es biodegradable.



Peruvian Sunrise Group SRL informa que los visitantes deberán depositar sus residuos en los contenedores correspondientes cada vez que visiten un destino, en caso de no encontrar contenedores, los residuos deberán ser guardados hasta encontrar un contenedor.

Peruvian Sunrise Group SRL indica que los visitantes deben hacer uso correcto de los senderos señalizados y prestar atención a los avisos de los guías turísticos y responsables de los circuitos.

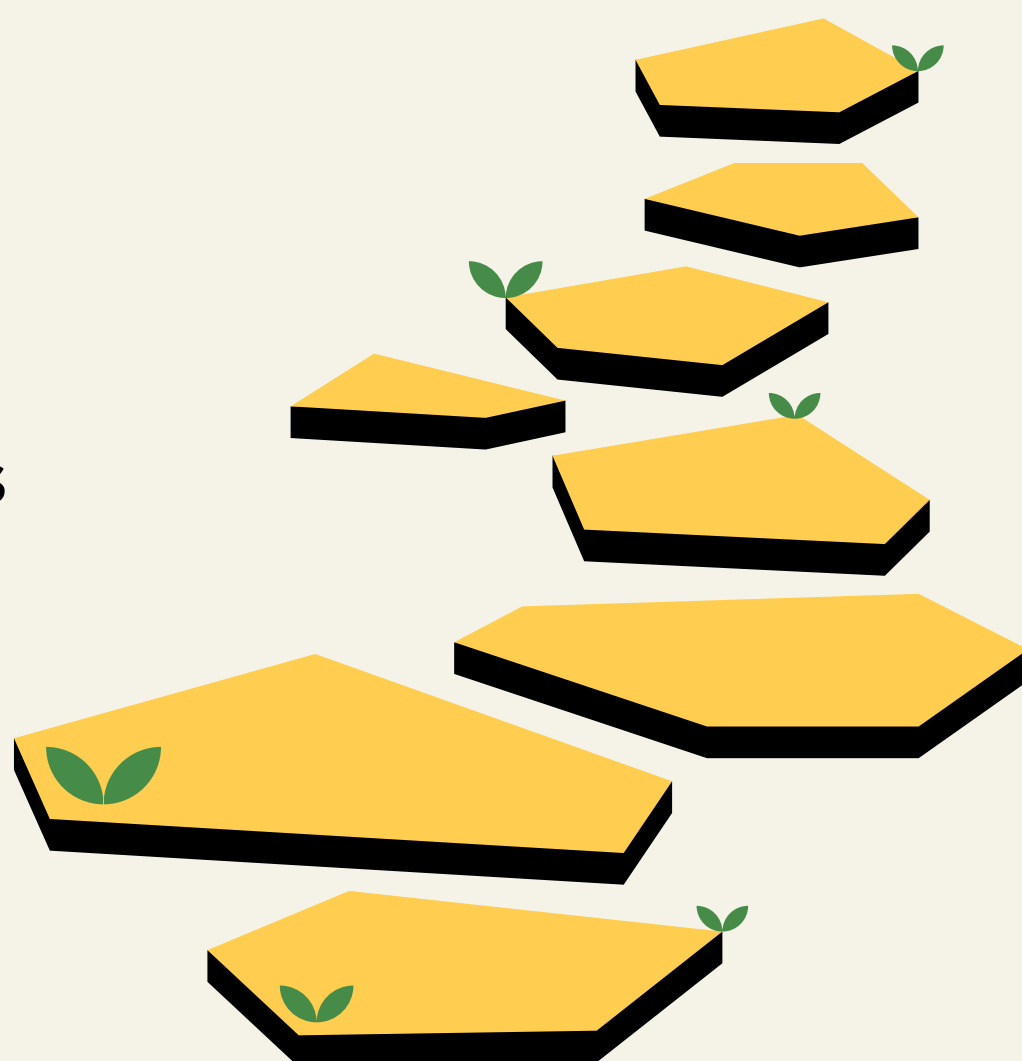

SOBRE LA CULTURA

Peruvian Sunrise Group SRL hace conocer el respeto por las tradiciones, costumbres y cualquier manifestación humana en los lugares visitados.



Peruvian Sunrise Group SRL hace de conocimiento la prohibición para cualquier tipo de conducta contraria a la moral de las buenas costumbres.



Para aquellas personas que sean agentes públicos de desorden y comportamiento inmoral en relación con el Patrimonio Cultural de los sitios arqueológicos y parques nacionales, serán retirados inmediatamente, sin perjuicio de las sanciones determinadas por la ley.



Todos los visitantes tienen la obligación de respetar la intangibilidad de los monumentos y/o estructuras que conforman los destinos.

SOBRE PATRIMONIO, YACIMIENTOS ARQUEOLÓGICOS Y PARQUES NACIONALES

- Todos los visitantes deben comportarse respetuosamente en las instalaciones de destino.
- Todos los visitantes en general deben respetar los horarios de visita estipulados por la ley.
- Todos los visitantes deben conocer los pagos autorizados para la entrada que deben cubrir con su respectivo ticket.
- Todos los visitantes deben realizar su control de entrada, por ejemplo: apuntarse en la lista de visitantes.
- Todos los visitantes tienen la obligación de utilizar los senderos preparados y disponibles en los destinos.
- Todos los visitantes tienen prohibido arrojar residuos contaminantes en lugares no autorizados.
- La entrada de aperitivos y bebidas debe consultarse con el guía de turno para evitar la contaminación del lugar.



- Se prohíbe a todos los visitantes deteriorar o dañar los monumentos y/o la estructura de los destinos.
- Se prohíbe a todos los visitantes cortar, dañar o extraer la flora y fauna de los destinos.
- Se prohíbe la entrada de bebidas alcohólicas y/o estupefacientes, así como la entrada de visitantes que se encuentren bajo sus efectos.
- Se prohíbe la práctica de actividades deportivas que no estén autorizadas por la autoridad competente del sitio arqueológico y/o parque nacional.
- Se prohíbe la colocación de cualquier tipo de material publicitario o comercial dentro de las instalaciones del sitio arqueológico y/o parque nacional.



- Está prohibida la entrada de equipos de sonido o amplificadores sin la correspondiente autorización del Ministerio de Cultura.
- Prohibida la entrada de animales de compañía.
- Está prohibida la entrega de regalos y/o obsequios al personal que trabaja en los yacimientos arqueológicos y/o parques nacionales.
- Se prohíbe fumar dentro y/o fuera del área de los sitios arqueológicos y/o parques nacionales.
- Está prohibida la entrada de armas de fuego en los sitios arqueológicos y/o parques nacionales.
- Se prohíbe a los visitantes que realicen su visita a los sitios arqueológicos y/o parques nacionales fuera de horario, salvo que cuenten con autorización del Instituto Nacional de Cultura.



Las especies silvestres no se recolectan, comen, exhiben, venden ni comercian, salvo en el marco de una actividad regulada que garantice que su uso es sostenible y conforme a la legislación local, nacional e internacional.



TODAS ESTAS NORMAS SON APLICABLES Y DEBEN SER REVISADAS POR TODOS LOS VISITANTES DEL PATRIMONIO CULTURAL, LAS RESERVAS NATURALES Y EL MEDIO AMBIENTE.

